

LANGØYTANGEN FYR



**Prosjektbeskrivelse for innredning og oppussing av
den gamle fyrmesterboligen av 1839 – Langøytangen fyr,
på Langøya ved Langesund i Telemark fylke.**

For Langesundsfjorden kystlag,
mars 2006

Lilly Sævik, arkitekt
Stein Sævik, prosjektred.

Innhold:

- Beskrivelse av fyrmesterboligen av 1839	3
- Dagens tilstand	3
- Materialvalg og metode for oppussing, generelt	4
- Forslag til innredning og oppussing, rom for rom:	
o Stue mot nord	6
o Kjøkken	9
o Konferanse/Galleri/Kafé	13
o Yttergang	17
o Innergang	18
o Nytt toalettrom	20
o Kontor	
- Fargeskjema	22
- Fargeskjema og Malingstabell	23
- Oppmålingstegninger DAK	24
- Plantegninger fra Arkitekt	26
- Foto detaljer interiør	28
- Foto fasader	31
- Foto innvendige rom 2006	33

PROSJEKTBEKRIVELSE LANGØYTANGEN FYR

Forslag til innredning og oppussing av gammel fyrmesterbolig på Langøya utenfor Langesund, bestående av stuerom, kjøkken, kombinert konferanse-, galleri- og kafèrom. I tillegg foreslås at inngangspartiet suppleres med tilbygg for toalett.

Beskrivelse bygg:

Fyrmesterboligen er opprinnelig fra 1839.

Én etasje med loftsrom og krypkjeller under deler av huset mot nord og øst.

Boa 1.etg : ca 45m² i tillegg kommer uisolert vindfang 2m² og foreslått tilbygg 1,2m².

Bygningen består av to stuerom, et kjøkken, en innergang og en uisolert yttergang. Der er to skorsteiner i huset hvorav den mot nord ble montert og støpt ny i 2005 og er godkjent for bruk.

Innvendige vegger, tak, omramminger og dører er autentiske med unntak av noe kledning i det ene stuerommet mot sør, og noe listverk. Panel på vegger er malt vekselpanel, i tak er det malt fiskebensmønstrert bred staffpanel.

Alle innvendige dører med omramming er i heltre og ådret i eikemønster.

Vinduer er enkle og antas å være autentiske, men de kan ha vært skiftet på slutten av 1800-tallet. Gulv er malte tregulv og kjøkkenet har i tillegg meget slitt dekke av et slag. Rommene er uinnredete med unntak av kjøkkenet som har en veggfast benk og skap fra begynnelsen til midten av 1900-tallet. Malingen i rommene er skallet av og det er en del spikerskader i panelet på kjøkkenet. Fra det søndre stuerommet går en dør til et yngre bygg med et rom som fører opp til fyret, dette rommet er ikke en del av prosjektet.

Dagens tilstand:

Alle innvendige materialer inkludert dører og vinduer er av svært god kvalitet, med unntak av belegg på kjøkkengulv. Maling er i stor grad slitt og avskallet. Overflatene på dørene med omramming er slitte og må restaureres med unntak av en eller to dører. Gulvene i stue (nord) og spisestue (sør) har flere malingslag som er slitte og ujevne.

Materialvalg og metode for oppussing, generelt :

Foreslår å ta vare på alle autentiske materialer, så som panel på vegger og tak, opprinnelig listverk og omramminger, vinduer, dører, dørstokker og gulv. Alle gulv slipes og males. Noen av gulvene er eventuelt ikke nødvendig å pusse helt ned, men kan slipes lett og males. Vinduer pusses og males, eventuelt kittes om der dette er nødvendig, bruk linoljekitt og linoljemaling. Vegger, listverk og tak males.

Gulv:

Alle gulv; males med høy glans (70) i gråblått S2005-B. Dette gjelder også dørstokker. Dersom fargen virker for lys ved påføring ta kontakt, siste strøket kan eventuelt få en mørkere tone.

Dører:

Dørene med karmer kan eventuelt ådres, tilsvarende fargen på gangsiden av kjøkkendøra. Det er ikke hensiktsmessig å prøve å restaurere ådringen på dørene med unntak av kjøkkendør mot gang. Det anbefales å pusse ned dørene med unntak av dørsiden som er i god stand, og begynne fra grunnen av. Dermed beholdes en autentisk dørside med ådring. Ådring slik foreslått vil passe til interiørfargene. Det anbefales å ådre kjøkkensidene av dørene med omramminger. Resten av innerdørene med omramminger anbefales malt hvite med 70 glans.

Kjøkkenet har en veggfast innredning som foreslås fjernet og erstattet med et nytt kjøkken.

Alle dørhåndtak som er autentiske restaureres og beholdes.

Brystningslister beholdes der det er praktisk mulig.

Fargetrapp:

Det anbefales å lage en **fargetrapp** i hvert rom. I Plantegning er det vist ved bokstavene FT og en pil. Fargetrappen kan eventuelt rammes inne ved å henge en ramme rundt den. Rammen kan eventuelt erstattes med et reelt bilde som skjuler fargetrappen. Lag også fargetrapp for tak, her kan det eventuelt limes en beskyttelse over fargetrappen og males over i ny takfarge, men det er ikke nødvendig. Plasser fargetrappene i tak der plan viser FTT, feltet i planen viser hvilken veg fargetrappen bør peke i taket for å bli mest mulig diskret.

Toalett:

Toalettfunksjonen dekkes av toalettet nord for kystledhuset (bygg 1). Det foreslås å bygge på vindfanget og etablere et eget **toalettrom**. Det settes inn en ny plan dør.

Bygningen planlegges for følgende bruk:

- kurs- og konferanselokale
- felles møterom
- galleri og utstilling
- sommerkafé

Følgende rom inngår i planen:

- konferanselokale
- kjøkken
- stue
- kontor
- entré
- innergang
- toalett

Forslag til innredning og oppussing av

Stuerom mot nord:

Foreslås brukt til stue/hvilerom. Her er pipen nylig oppusset og kan brukes. Det er kjøpt inn vedovn som skal settes inn.

Alt 1:

Farge vegg: Lady: 5168 isvann glans 40

Tak : Hvitt glans 70

Listverk tak: som tak

Listverk gulv : som gulv eller som veggfarge i gang, høy glans.

Dører : Hvite som tak med 70 glans

Pipe og pipe mur: Marmoreres. Alternativt males den i hvitt, glans 40.

Belysning :

Wire med spotter langs hele nordvegg.

Gulvlampe mellom lenestol og sofa: "Basisk" eller "Sifferbo" fra IKEA.

Møbler i hvitt og ev. lyst treverk eller stål.

Hvite settbord "Klubbo" fra IKEA.

Sofa : "Lund Ekøn" fra IKEA.

Alt 1: Korgstoler i naturfarge. Korgstol i natur "Hästveda" fra IKEA. Seteputer i hvit canvas.
Lenestol "Klappsta" fra IKEA.

Alt 2: Stol: Hvit stol "Solsta Olarp" fra IKEA. Lenestol: "Jennulund" fra IKEA.

Rundt bord til sittegruppe:

Nattbord : "Noresund" fra IKEA.

Tilbehør som puter og tepper i hvitt, grått, mørk cerise og/eller oransjerøde nyanser (intense høstfarger). Rammer på veggene bør helst ikke være i svart men gjerne i mørk sjokoladebrunt.

Gardiner.....??????????????

spot-
wire
belysning →

"Bæisik" - IKEA
stålamppe

"Anild" eller
"Lund Ekön"
3-seter IKEA

"Solsta Olarp"
IKEA

Korgstol

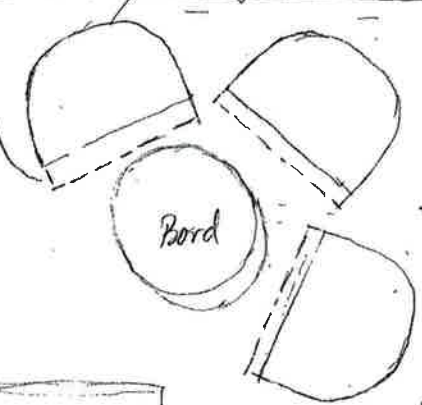
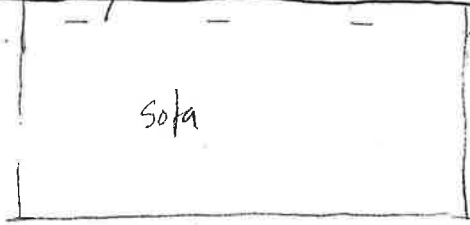

"Klubbo"
IKEA

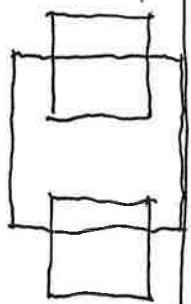
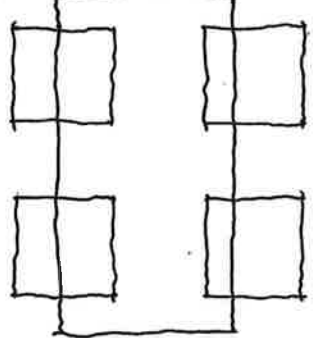
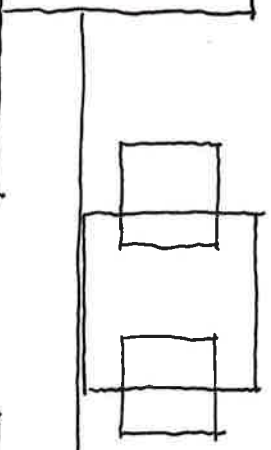
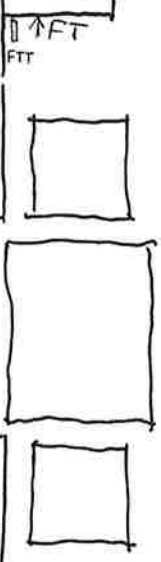
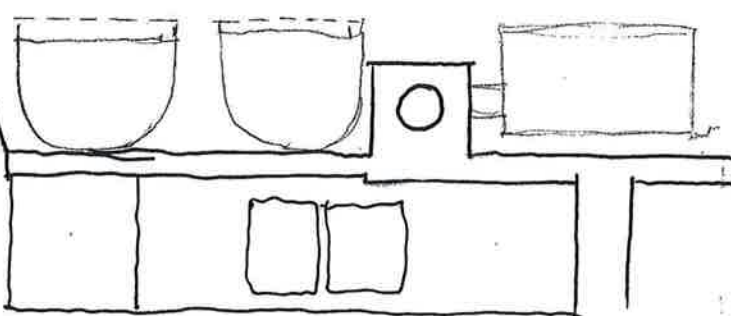
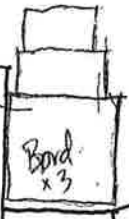

STUE

KAFÉ

Bord 80 x 8cm

Stol 45 x 45cm

Stue mot nord

Tak:	Hvitt		GL 70
Taklist:	som tak		
Vegg:	Isvann	5168 Lady	GL 40
Gulvlist:	Lys grønn	S1005-G80Y	GL 70
Gulv:	Gråblå	S2005-B	GL 70

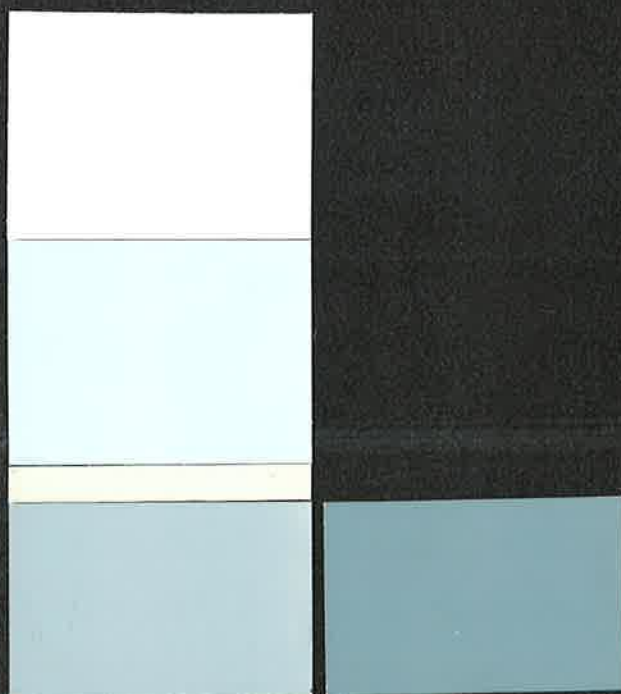

Forslag til innredning og oppussing av

Kjøkken:

Fjern eksisterende innredning, sparkle spikerhull og andre hull i panelet. NB. Husk at det er gamle paneler så det er ikke et mål at de skal se nye ut.

Panel: males i lysblått (S 0520-R80B). Dersom fargen virker for lys ved påføring, ta kontakt, siste strøket kan få en mørkere tone.

Tak: hvitt

Listverk, mur og vindusomramming i hvitt.

All maling på kjøkken 70 glans.

Gulvene på kjøkken: Det antas at tregulvet under eksisterende gulvdekke kan ha store slitasjeskader, da dette rommet antagelig har hatt størst slitasje. To alternativ kan velges:

Alt 1: Slip ned til tregulv. Males med høy glans i gråblått : S 2005-B

Alt 2: Legg nytt furugulv oppå det gamle gulvet og mal som ovenfor dersom eksisterende gulv er veldig skadet.

Sett inn ny hvit kjøkkeninnredning med vaskekeum. Forslag IKEAs Applåd. Benkeplaten i 3,8 cm olja eik. (IKEA)

Kjøkkenvifte med stålhette. Bak komfyr herdet glass (lyst grågrønnt skjær tilnærmet 0005-G80Y eller 1005-G80Y), det samme på motstående side mellom benkeskap og veggskap.

Hvitt kjøleskap og komfyr.

Kjøkkenbord og 2 stoler ved vindu, eldre møbler i trehvitt/luta eller malt hvite. Bord kan med fordel ha klaffer for å skaffe mer benkeplass ved behov.

Eventuelt gardiner i hvitt eller blårutete. Kan også passe uten gardiner eller med persienne i lyst tre.

Belysning: Enkel plafond i tak plasseres i tak ca 80 cm fra vindu midt i rommet, belysning under vifte og kjøkkenskap. Her trengs det kanskje noe mer belysning i tak i arbeidsdelen av kjøkkenet, dette bør ha en egen bryter i forhold til takbelysning ved vindu.

Tilbehør på kjøkken kan være i hvitt, eldet tre, lysere brun nyanser, stål. Fargeklatter i rød-gyllent skjær.

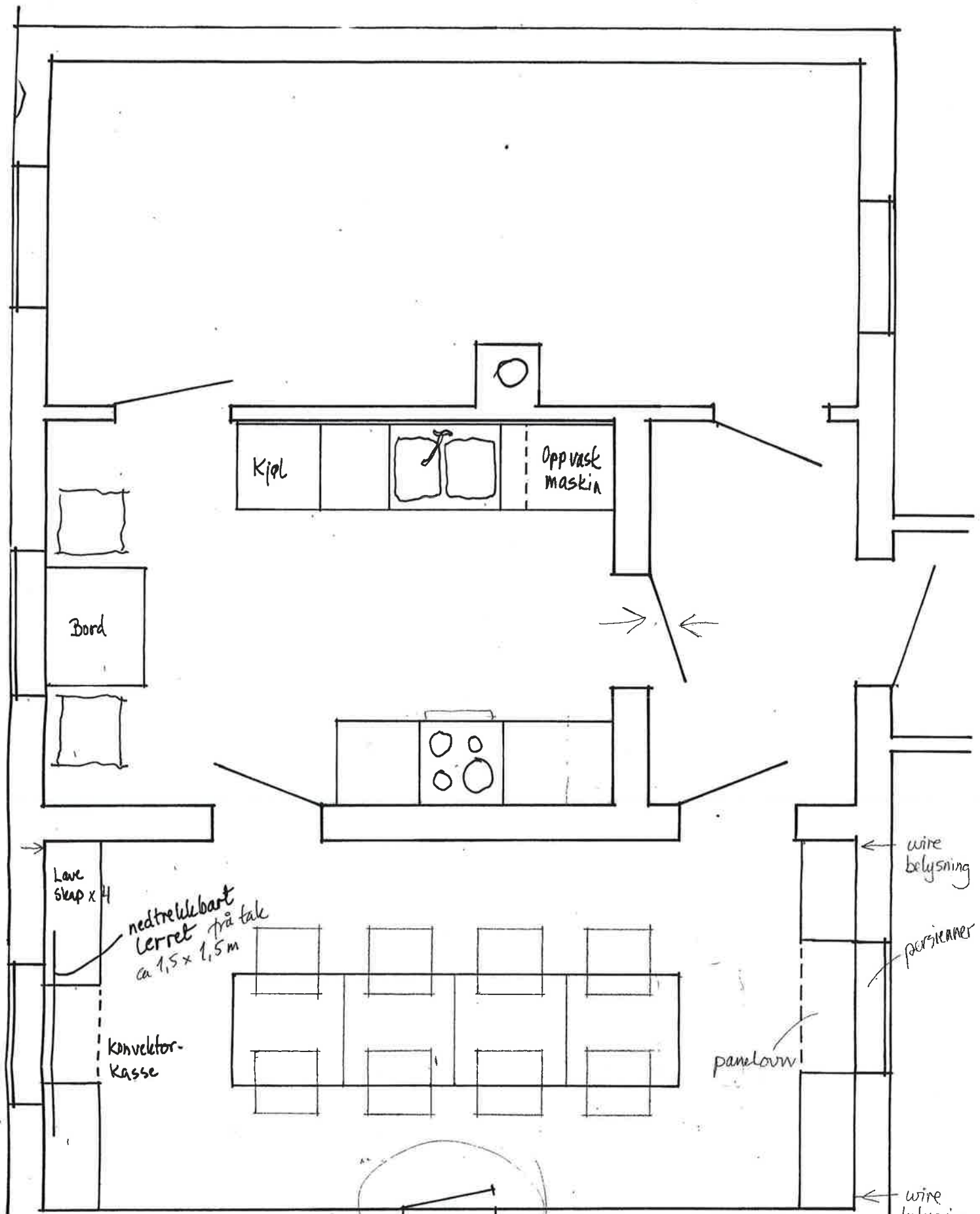

LANGØYA FYR
 M. = 1:25
 ↑

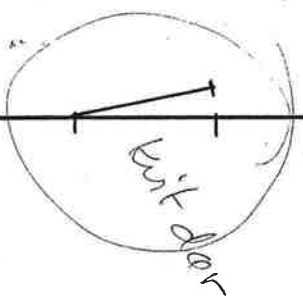

KONFERANSE
 GALLERI
 KAFÉ

KJØKKEN

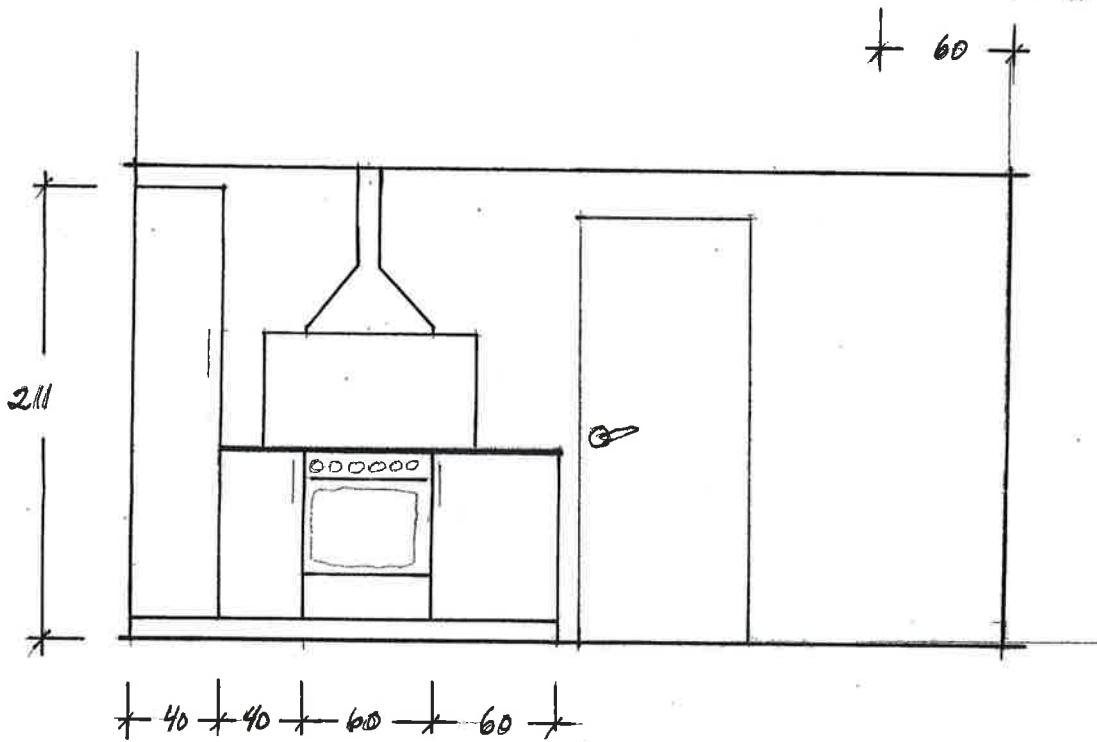
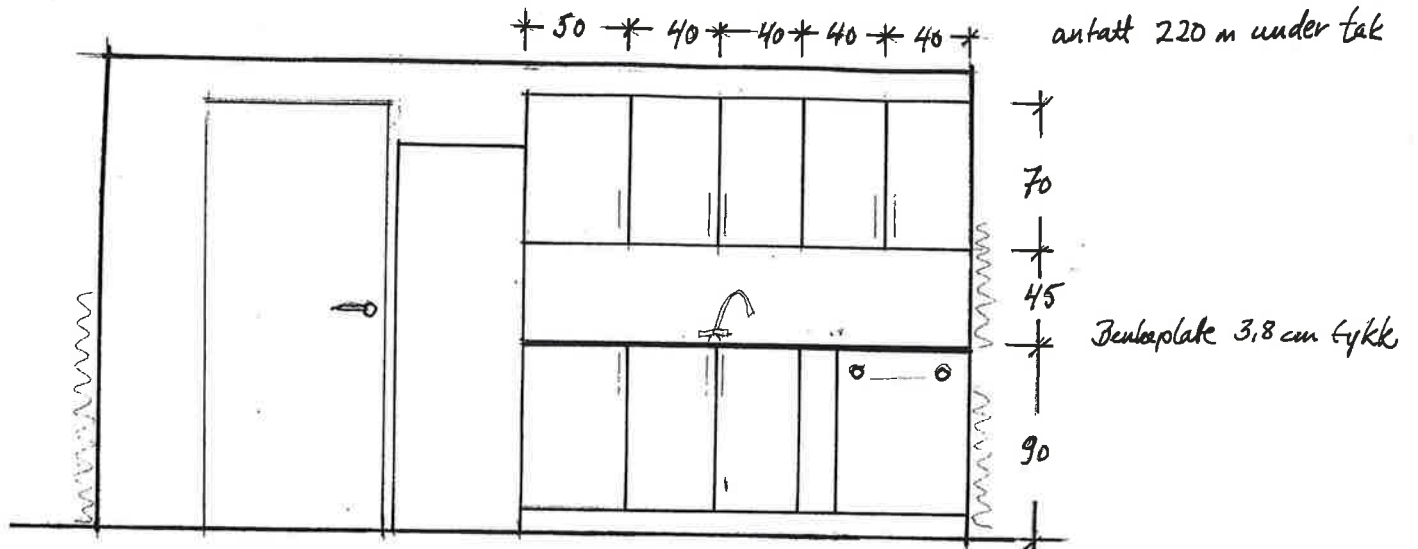

LANGØYTANGEN
 PVR
 Kjøkken
 M = 1:25

Kjøkken

Tak:	Hvitt		GL 70
Taklist:	som tak		
Vegg:	Lys blå	S0505-B	GL 70
Gulvlist:	Hvit		GL 70
Gulv:	Gråblå	S2005-B	GL 70

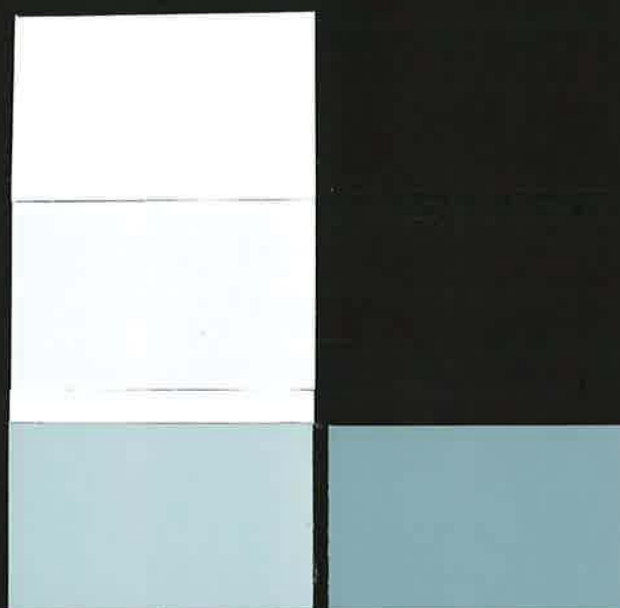

Forslag til innredning og oppussing av

Konferanse/galleri/kafè

Foreslås brukt som møterom som kan gjøres om til galleri eller midlertidig kafe.
Erstatt panel i sørøstre hjørne med kopi av autentisk panel – males som vegg ellers.

Farger :

vegger hvitt med 40 glans

Tak; S0505-G med 40 glans

Listverk tak: hvitt med glans 40

Listverk gulv; hvitt med glans 70

Omramming vindu og vindu; hvitt med 70 i glans

Dører: hvite med glans 70

Belysning: wire langs begge langveggene, små justerbare spotter.

Under vinduene på begge kortveggene i rommet plasseres elektrisk ovn som bygges inne i konvektorkasser med delvis åpen front og topp dekke for å slippe ut varme både vertikalt og horisontalt. I flukt med konvektorkassen bygges skap/sjenk på begge sider som når til like under vinduet. Males hvite med 70 i glans. For å binde det hele sammen legges en topplate fra vegg til vegg med utskjært felt for konvektorkassen.

4 -5 bord som kan settes sammen til et langt bord 74 x 74 cm.

Polstrede røde stoler med ekstra hvite trekk: ”Henriksdal” fra IKEA..

Persienner i lyst tre. (bjørk)

Nedtrekklerret til å vise lysbilder og lignende på vestveggen, ca 1,5 x 1,5 m.

Oppheng til videokanon i tak, praktisk med elektrisk støpsel i tak.

Hvitt bord eller bjørk.

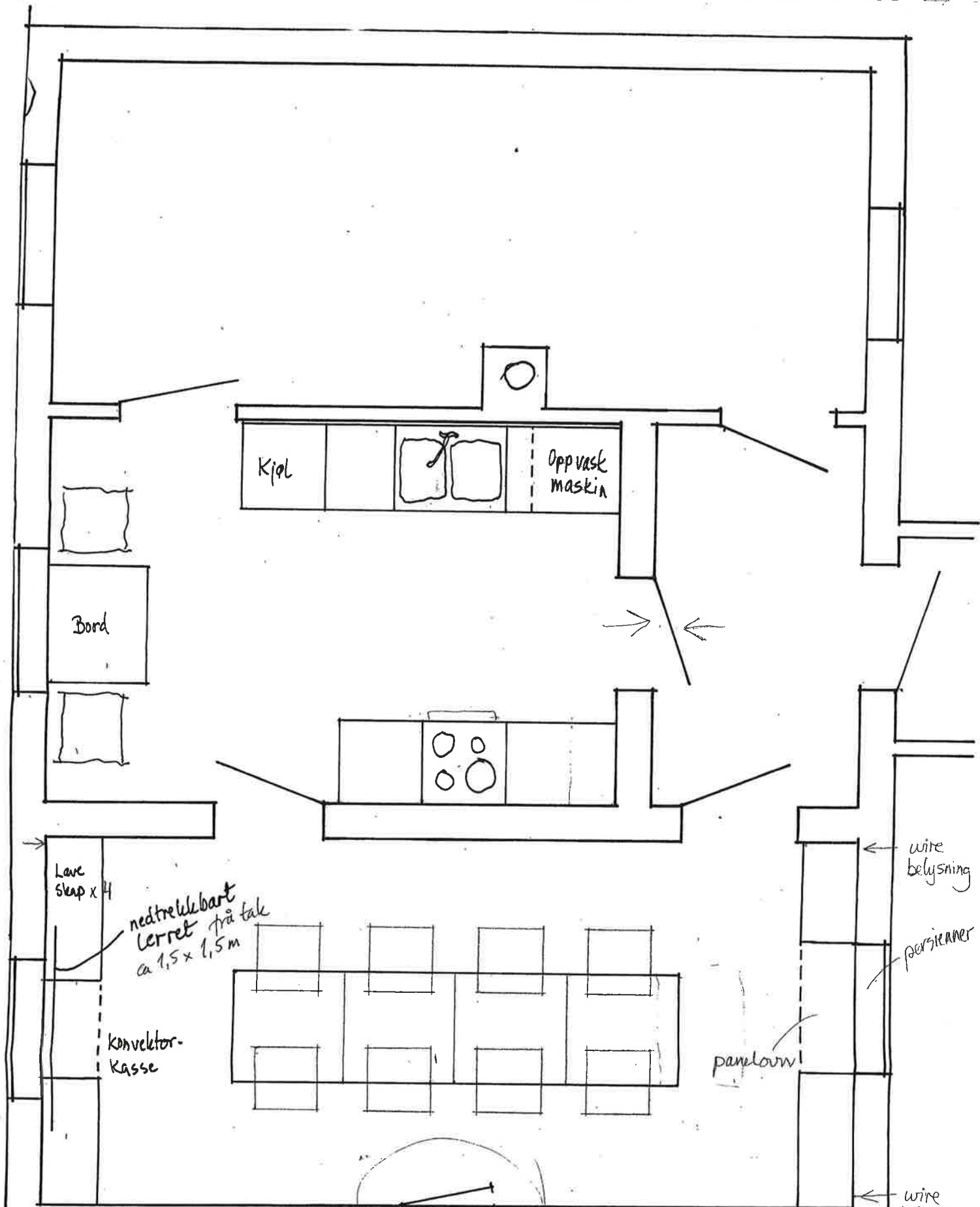

LANGØYA FYR

M = 1:25



kvit dør

KONFERANSE
GALLERI
KAFÉ

KJØKKEN

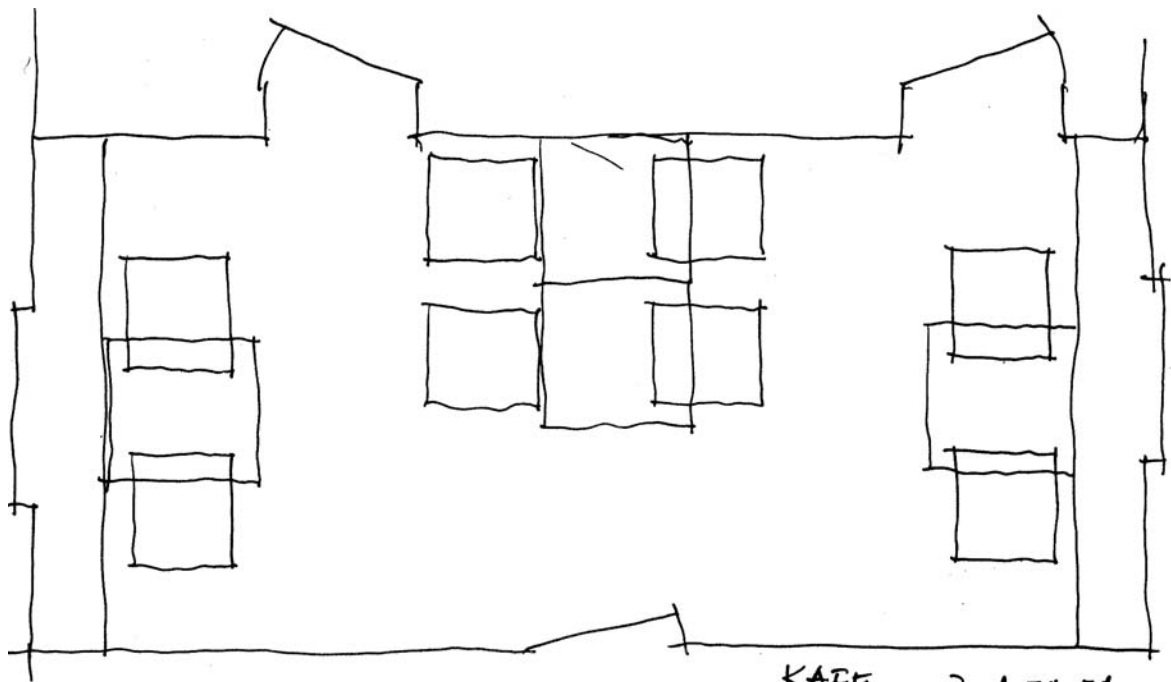

KAFE Bord 74 x 74 cm
Stoler 58 x 51 cm

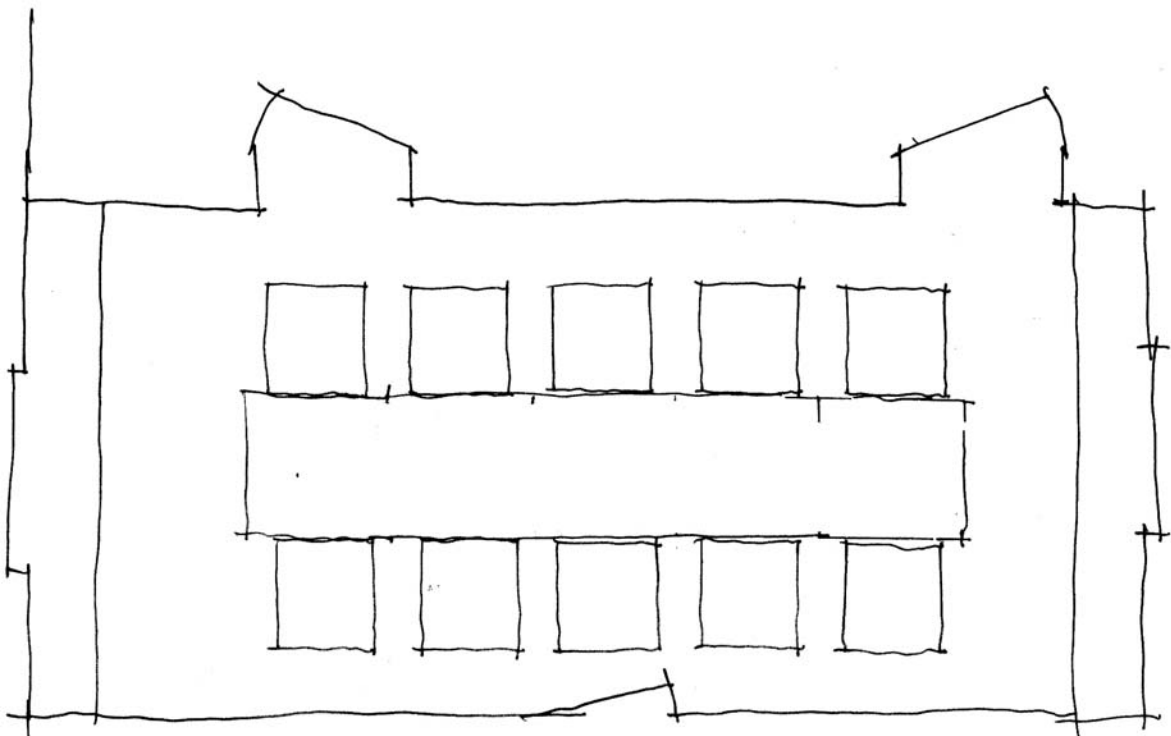

MØTEROM Bredde bord 74 cm
Stoler 58 x 51 cm

LANGØYTANGEN - FYRBYGNINGEN

	MØTEROM, KAFÉ	M= 1 : 40
	Alternativ bordplassering	Lilly 2006

Galleri/konferanse/kafé

Tak:	Lys grønn	S0505-G70Y	GL 40
Taklist:	Hvit		GL 40
Vegg:	Hvit		GL 40
Gulvlist:	Hvit		GL 70
Gulv:	Gråblå	S2005-B	GL 70

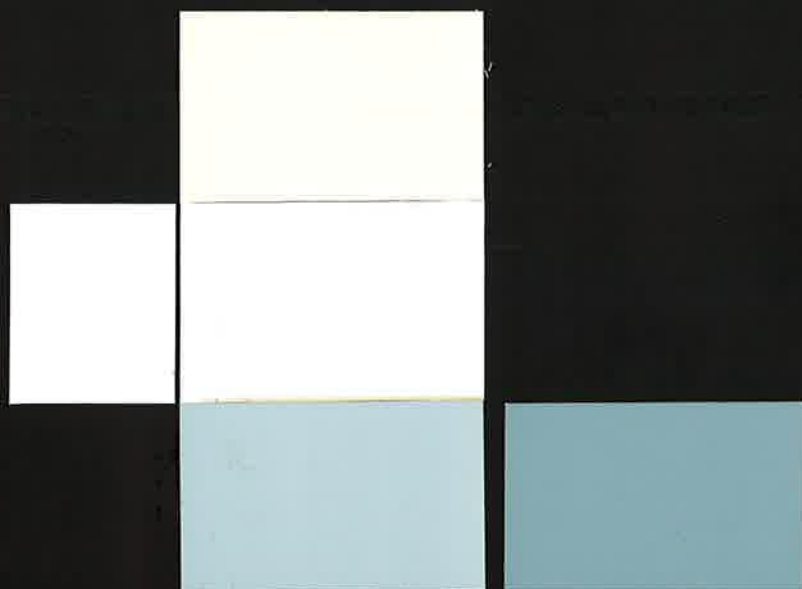

Forslag til innredning og oppussing av

Yttergang

Gulv som resten av huset

Vegger som på kjøkken, lys blå (S 0520-R80B).

Listverk hvitt.

Alle farger i høy glans.

Forslag til innredning og oppussing av

Innergang:

Klesskap bak dør åpnes i front og males hvitt innvendig, med høy glans.

Farger:

Vegger: lys grønn (0010-G30Y) glans 70

Tak: hvitt høy glans (70)

Listverk tak: som tak

Dør med omramming: hvite.

Dør mot kjøkken restaureres.

Listverk gulv: hvitt 70 i glans

Innergang

Tak:	Hvitt		GL 70
Taklist:	som tak		GL 70
Vegg:	Lys grønn	S1005-G80Y	GL 70
Gulvlist:	Hvit		GL 70
Gulv:	Gråblå	S2005-B	GL 70

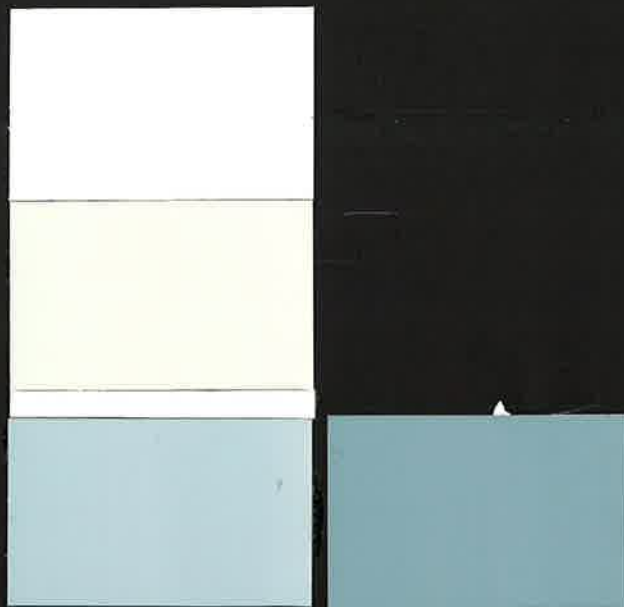

Forslag til innredning og oppussing av

Nytt toalett rom:

Ny plan dør inn til toalett.

Farger:

Tak: hvitt

Gulv : grå eller gråblå linoleum

Vegger : som innergang

Listverk hvitt.

Alle farger i høy glans

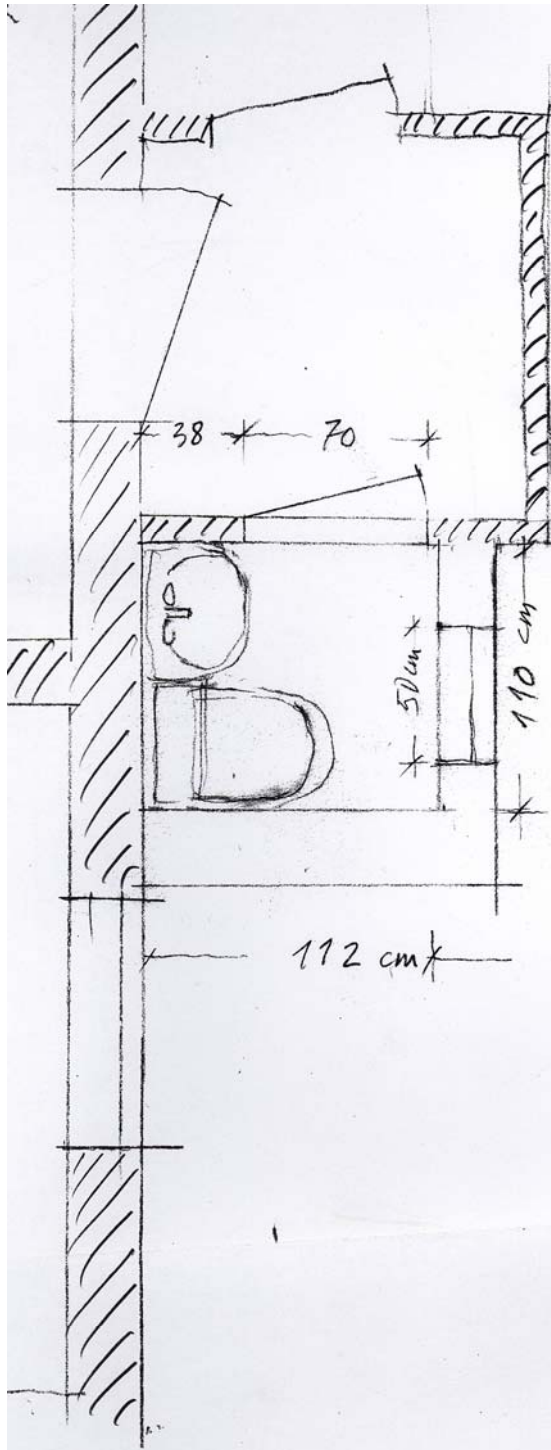

Tilbygg
Toalett
M = 1 : 25

- Kludd m liggande
kittmalt ledning
- Vindu 50 x 40 cm.
1.10 m over guler
- Tak samme vinkel
og i flukt med
eksisterende
vindfang.

TILBYGG
TOALETT

LANGØYTANGEN - FYRBYGNINGEN



NYTT TOALETT

M = 1 : 25

Lilly 2006

LANGØYTANGEN BYGG 4

FARGESKJEMA

	Stue	Kjøkken	Galleri	Innergang	Yttergang	Toalett
Tak	Hvitt GL70	Hvitt GL70	S0505-G GL40	Hvitt GL70	Hvitt GL70	Hvitt GL70
Taklist	Hvitt GL70	Hvit GL70	Hvit GL40	Hvit GL70	Hvit GL70	Hvit GL70
Vegg	Turkis 5136 GL40 Lady	Lys blå S0520-R80B GL70	Hvit GL40	Lys grønn 0010-G30Y GL70	Lys blå S0520-R80B GL70	Lys grønn 0010-G30Y G70
Gulvlist	Som gulv el. 1010-R90B GL70	Hvit GL70	Hvit GL40	Hvit GL70	Hvit GL70	Hvit GL70
Gulv	Gråblå S2005-B GL70	Gråblå S2005-B GL70	Gråblå S2005-B GL70	Gråblå S2005-B GL70	Gråblå S2005-B GL70	Gråblå Linolium
Dørkarm	Hvit GL70	En gml ådring ellers ny ådring	Hvit GL70	En gml ådring ellers Hvit GL70	Hvit GL70	Hvit GL70
Dør/ dørstokker	Hvit GL70	Ny ådring	Hvit GL70	En gml ådring ellers Hvit GL70	Hvit GL70	Hvit GL70
Vinduskarm	Hvit GL70	Hvit GL70	Hvit GL70	Hvit GL70	Hvit GL70	Hvit GL70
Fargeklatt	Mørk cerise el. Oransjerød (høstfarger)	Rødgyllent				
Gardiner		Hvite el. blårutet				

Vinduer:

Lett skraping, pusses og males, linoljemaling. Kittes med linoljekitt der det er nødvendig.

Gulv:

Alle gulv slipes og males. Noen av gulvene er eventuelt ikke nødvendig å pusse helt ned, men kan slipes lett og males.

Vegger:

Sparkle spikerhull og andre hull i panel. NB: Husk at det er gamle paneler så det er ikke et mål at de skal se nye ut.

LANGØYTANGEN BYGG 4

FARGESKJEMA - TABELL

	Hvit GL70	Hvit GL40	S0505-G GL40	Lys blå S0520-R80B GL70	Turkis 5136 GL40 Lady	Lys grønn 0010-G30Y GL70	Gråblå S2005-B GL70	OBS Ådring
STUE								
Tak	X							
Taklist	X							
Vegg					X			
Gulvlist							X	
Gulv							X	
Dørkarm	X							Gml. og ny
Dør og dørstokker	X							Ny ådring
Vinduskarm	X							
KJØKKEN								
Tak	X							
Taklist	X							
Vegg				X				
Gulvlist	X							
Gulv							X	
Dørkarm								Gml. og ny
Dør og dørstokker								Ny ådring
Vinduskarm	X							
GALLERI								
Tak			X					
Taklist		X						
Vegg		X						
Gulvlist		X						
Gulv							X	
Dørkarm	X							
Dør og dørstokker	X							
Vinduskarm	X							
INNERGANG								
Tak	X							
Taklist	X							
Vegg						X		
Gulvlist	X							
Gulv							X	
Dørkarm								En gammel
Dør og dørstokker	(X)							En gammel
Vinduskarm	X							
YTTERGANG								
Tak	X							
Taklist	X							
Vegg				X				
Gulvlist	X							
Gulv							X	
Dørkarm	X							
Dør og dørstokker	X							
Vinduskarm	X							
TOALETT								
Tak	X							
Taklist	X							
Vegg						X		
Gulvlist	X							
Gulv							Linolium	
Dørkarm	X							
Dør og dørstokker	X							
Vinduskarm	X							

LANGØYTANGEN FYR
Fyrbygningen av 1839 (Bygg 4)

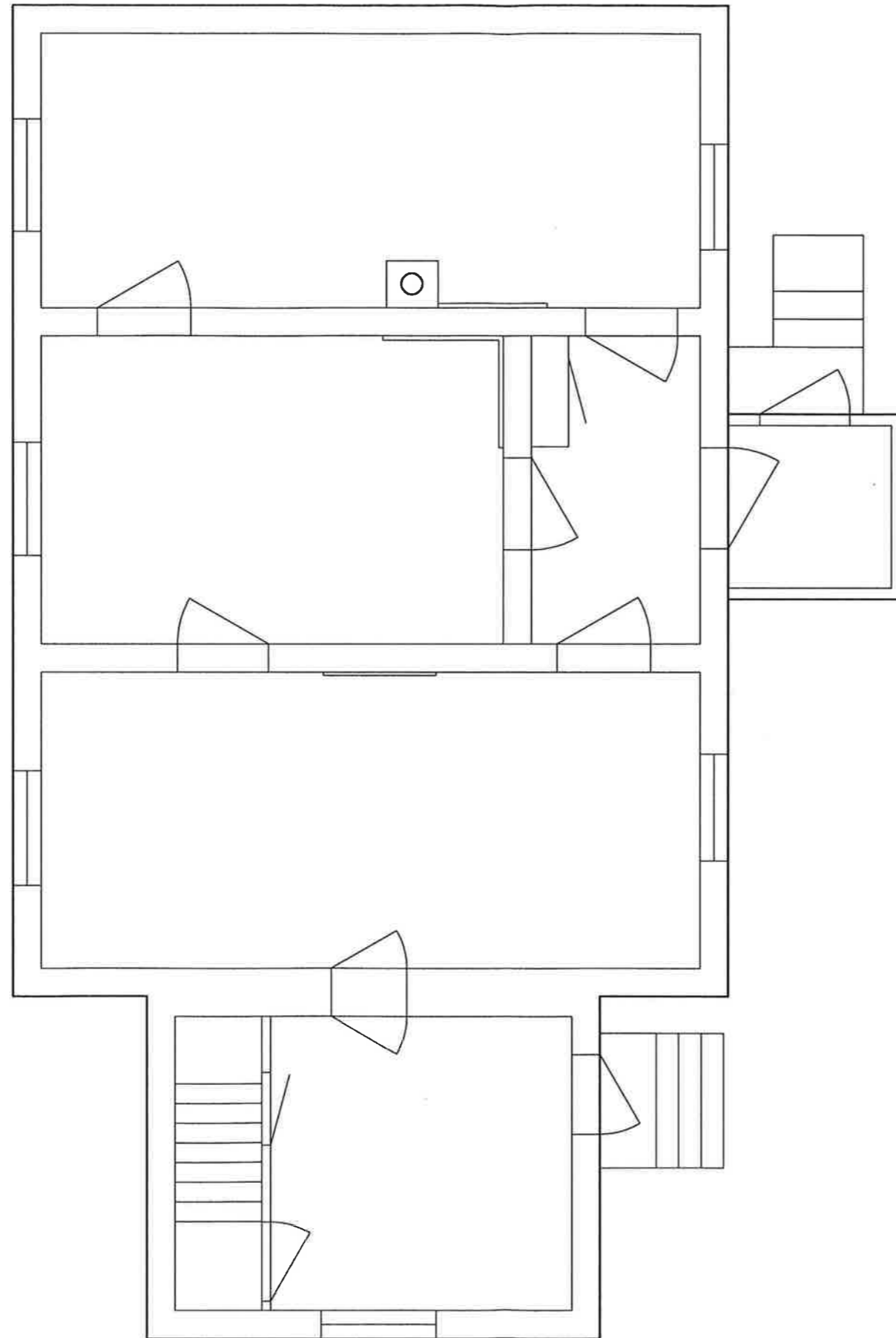

Original

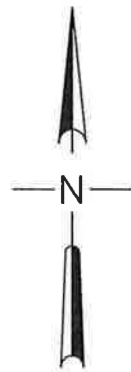

Målestokk 1:50

Oppmålt 18.12.2005.
Stein Sævik

LANGØYTANGEN FYR

Fyrbygningen av 1839 (Bygg 4)

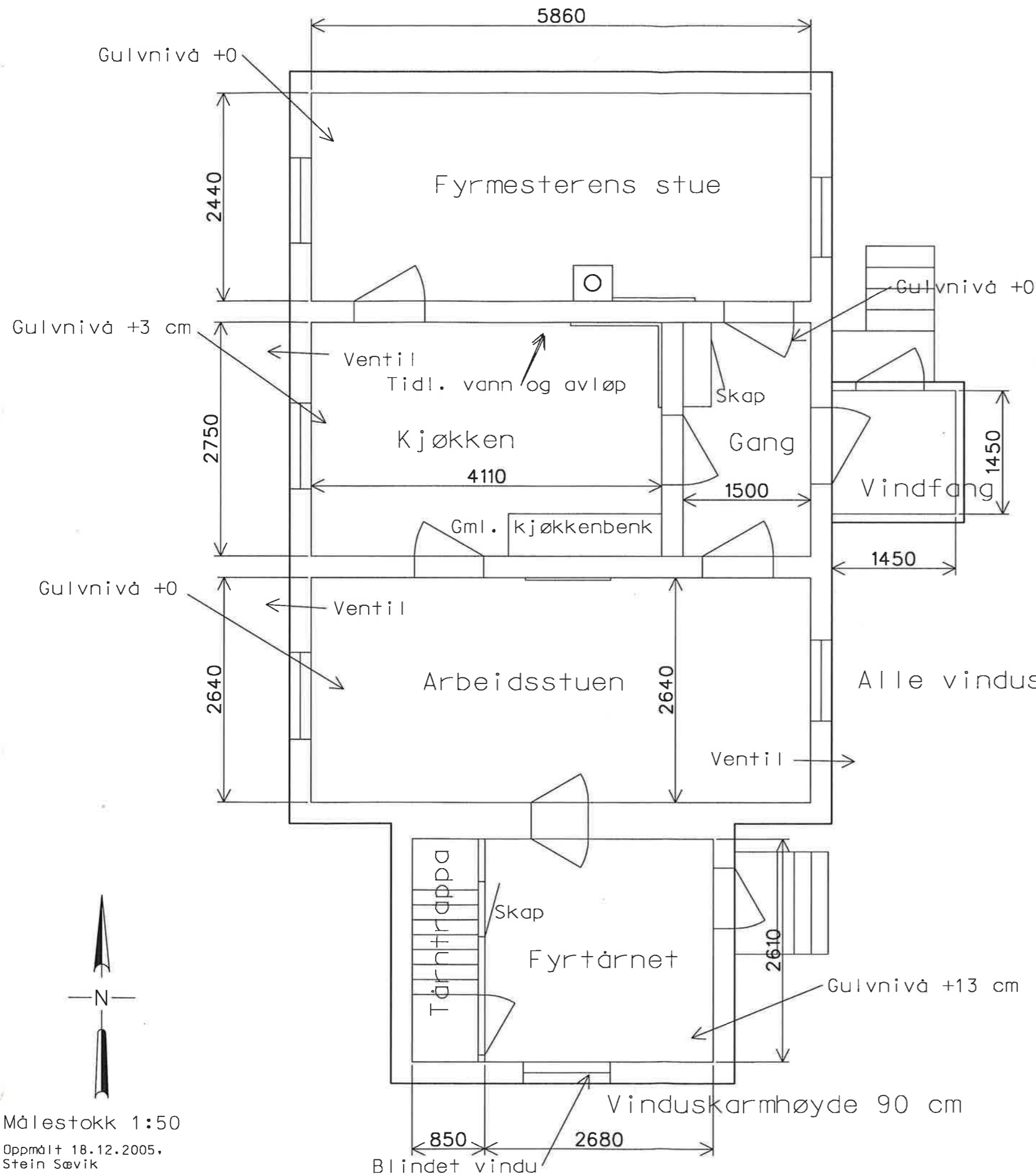

ORIGINAL

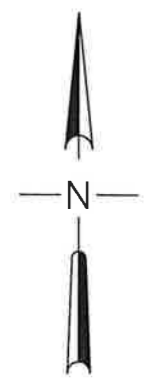

Målestokk 1:50

Oppmålt 18.12.2005.
Stein Søvik

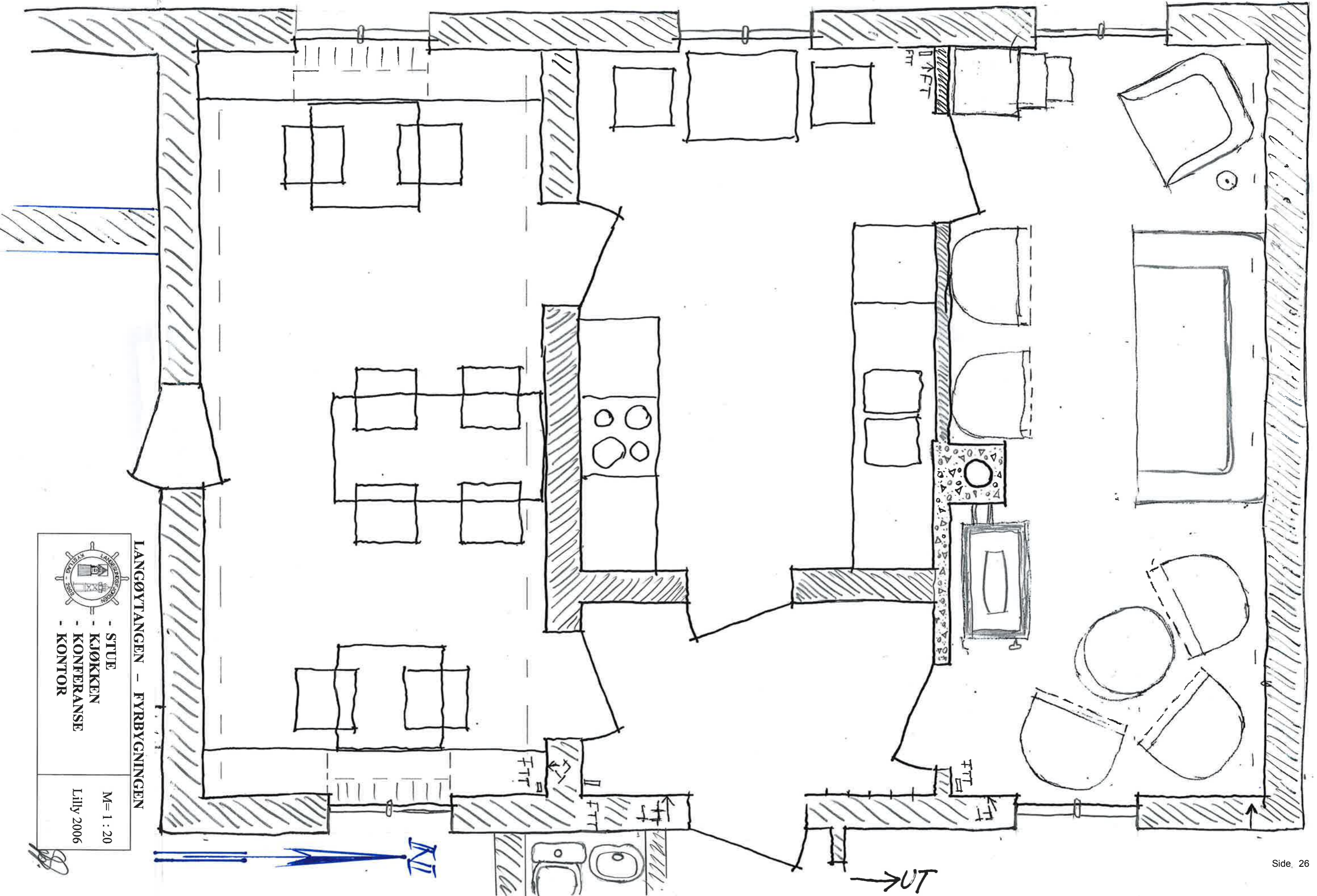

LANGØYTANGEN - FYRBYGNINGEN



- STUE
- KJØKKEN
- KONFERANSE
- KONTOR

M = 1 : 20
Lilly 2006



UT →

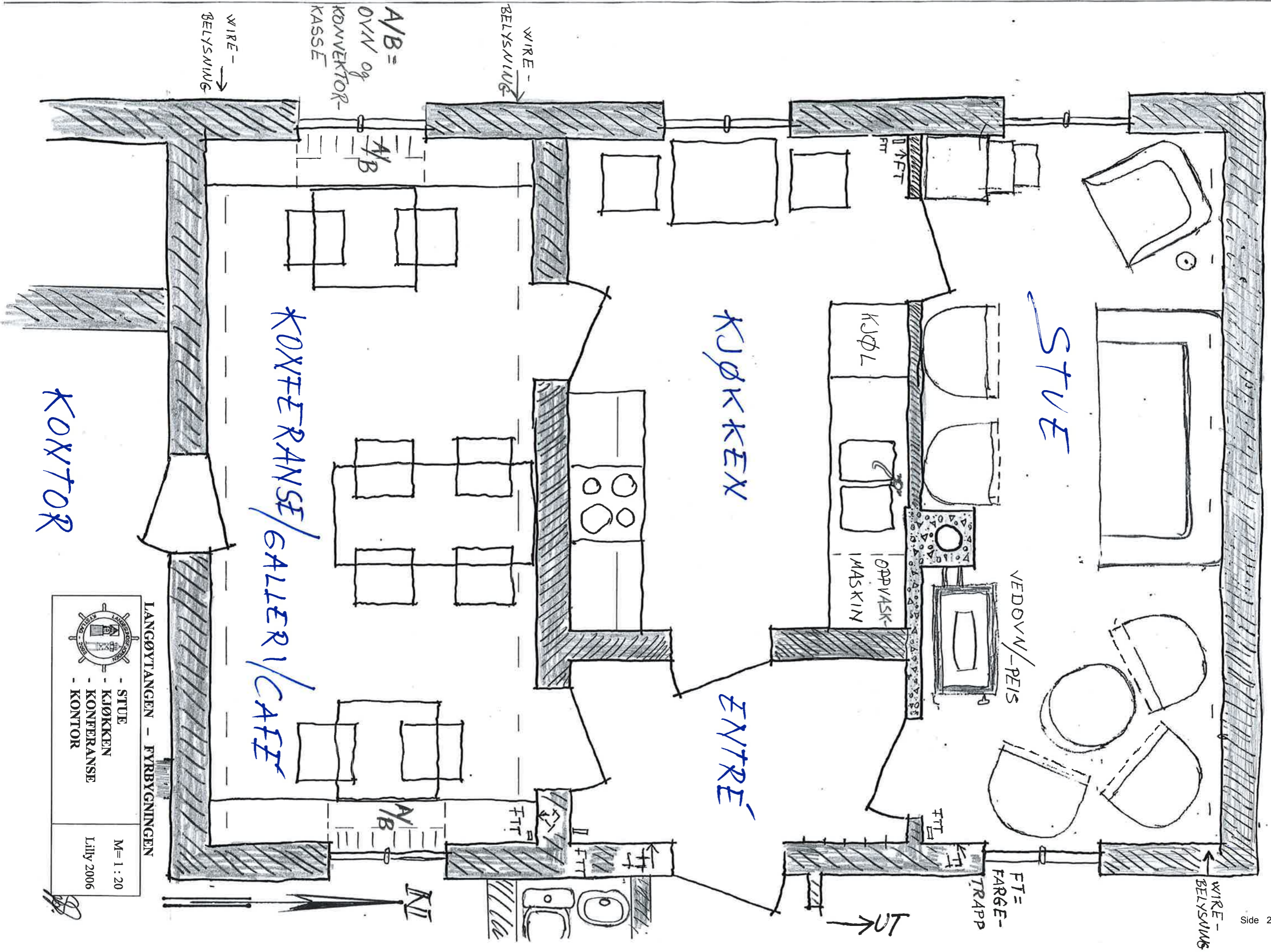

LANGØYTANGEN - FYRBYGNINGEN



- STUE
- KJØKKEN
- KONFERANSE
- KONTOR

M= 1 : 20
Lilly 2006













